ANALISI MONUMENTI DI CARATTERE STORICO ARCHEOLOGICO

Regione Autonoma Sardegna

Provincia di Cagliari

Comune di Escalaplano

Piano particolareggiato del Centro Storico

in adeguamento al PPR ex art.52 N.di A.

TAVOLA 06c -ANALISI DEL CONTESTO GEOGRAFICO
ANALISI MONUMENTI

SINDACO:	Geom. Marco Lampis
COORDINAMENTO:	Ufficio Tecnico Comunale Dott. Ing. Marco Mura Geom. Andrea Meloni
PROGETTO:	Dott. Ing. Carmelo Solinas Dott. Ing. Laura Solinas
ELABORAZIONI GIS:	Dott. Ing. Paolo Depau

Data: Adozione: Approvazione:

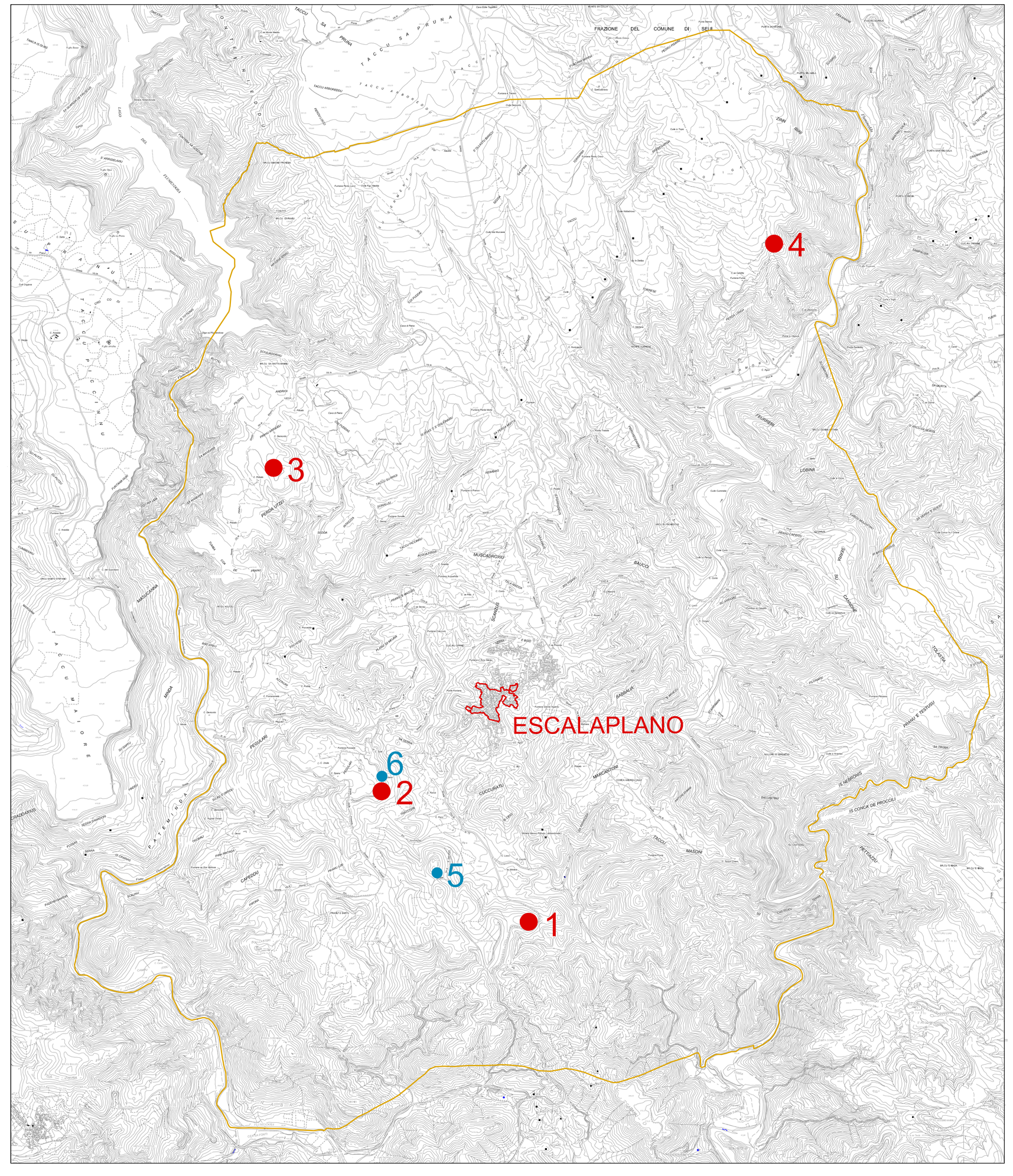

N

Scala 1:25.000

Legenda

1 Nuraghe

2 Nuraghe

3 Nuraghe Perda Utzei

4 Nuraghe Fumia

5 Chiesa

6 Chiesa San Giovanni

Limiti comunali

Perimetrazione centro matrice